

消防安全設備檢修申報書

高雄市茄萣區茄萣國民小學暨附設幼兒園

場所名稱：高雄市茄萣區茄萣國民小學暨附設幼兒園
場所地址：高雄市茄萣區茄萣路二段 307 號
管理權人：蘇恆欽
電話：07-6900057

檢修公司名稱：安程消防工程有限公司
地址：高雄市苓雅區武昌路 120 號
電話：(07)7518558
檢修人員姓名：消防設備士-楊文豪
檢修人員證號：消暫證字第 860438 號

場所類別：乙 - 3
申報項目：外觀檢查、性能檢查、綜合檢查
申報年度：112 年度
申報日期：民國 112 年 3 月 27 日

轄區分隊：茄萣分隊

委 託 書

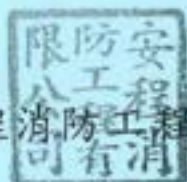

茲委託 安程消防工程有限公司 全權代表本場所至
高雄市政府消防局 茄萣 分隊 辦理

112 年度消防安全設備檢修申報事宜

- 甲類場所 112 年度 上半年度 下半年度
- 甲類以外場所 112 年度

註：本人已悉「108 年度起辦理檢修申報時，若場所依規定設置的各種消防安全設備之消防水帶製造年份超過 10 年或無法辨識出廠日期，該水帶應實施耐水壓試驗」。但已經水壓試驗合格未達 3 年者，不在此限。

一切手續事宜特立委託書如上。

此 呈

高雄市政府消防局



委託人場所名稱：高雄市政府茄萣區茄萣茄萣國民小學暨附設幼兒園 簽章：
 管理權人：簽名：蘇恆欽 簽章：
 場所住址：高雄市政府茄萣區茄萣路二段 307 號
 管理權人住址：高雄市政府路竹區仁愛路 82 號
 電話：07-6900057
 受託人：楊文豪 執照證字第 860438 號
 受託人住址：高雄市政府苓雅區武昌路 120 號
 受託人電話：07-7518558

中 華 民 國 1 1 2 年 3 月 27 日

高雄市政府消防局消防安全設備檢修申報受理單

場所名稱	高雄市茄萣區茄萣國民小學附設幼兒園	地 址	高雄市茄萣區茄萣路二段307號		
管理權人	蘇恆欽	管理權人(或受託人)簽章			
項次	查核項目	查核結果是否合格	查核內容		
一	消防安全設備檢修申報表	<input checked="" type="checkbox"/> 是 <input type="checkbox"/> 否 <input checked="" type="checkbox"/> 是 <input type="checkbox"/> 否 <input checked="" type="checkbox"/> 是 <input type="checkbox"/> 否 <input checked="" type="checkbox"/> 是 <input type="checkbox"/> 否 <input type="checkbox"/> 是 <input type="checkbox"/> 否 <input checked="" type="checkbox"/> 是 <input type="checkbox"/> 否 <input type="checkbox"/> 是 <input type="checkbox"/> 否 <input checked="" type="checkbox"/> 是 <input type="checkbox"/> 否	1.申報表之基本資料是否填寫完備。 2.管理權人是否簽章。(簽名或蓋章均可) 3.使用執照與公司或商業登記證明文件之基本資料與影本是否相符。 4.檢修人員或檢修機構之基本資料與證書影本是否相符。 5.高層建築物或地下建築物是否由檢修機構辦理及由其所屬2名以上專任檢修人員共同執行。 6.檢修日期內容是否符合應檢修之次數及當期應檢修之日期(並指導其下次應檢修及申報之日期)。 7.管理權人身份證明文件影本。 8.管理權人委任代理人申報者,其委任書。		
二	消防安全設備檢修報告書	<input checked="" type="checkbox"/> 是 <input type="checkbox"/> 否 <input checked="" type="checkbox"/> 是 <input type="checkbox"/> 否 <input checked="" type="checkbox"/> 是 <input type="checkbox"/> 否 <input checked="" type="checkbox"/> 是 <input type="checkbox"/> 否 <input type="checkbox"/> 是 <input type="checkbox"/> 否 <input type="checkbox"/> 是 <input type="checkbox"/> 否 <input type="checkbox"/> 是 <input type="checkbox"/> 否	1.管理權人是否簽章。(簽名或蓋章均可) 2.檢修人員之檢查日程是否合理。 3.檢修人員是否簽章。(簽名或蓋章均可) 4.是否勾選應檢修之消防安全設備,並核對是否檢附各項設備之檢查表。 5.檢修機構專任檢修人員出具之檢修報告書是否經代表人簽署。(場所委託檢修機構辦理檢修者應確認) 6.各該消防安全設備之種類及數量表。 7.配置平面圖。(圖面標註尺寸及面積)		
三	消防安全設備檢查表	<input checked="" type="checkbox"/> 是 <input type="checkbox"/> 否 <input checked="" type="checkbox"/> 是 <input type="checkbox"/> 否	1.檢修報告書所附各種設備檢查表應註明檢修項目之種別、容量及檢修使用設備器具之名稱、型式、校正日期,有消防安全設備不符規定者,應清楚載明其不良狀況情形、位置及處置措施。 2.檢查表是否完整無缺漏。(如滅火器高性能檢查者,應附類滅火器性能檢查及箭刺更換充填作業專業廠商專任消防設備師士簽章之滅火器檢查表)		
四	消防安全設備改善計畫書(檢修結果符合規定者免附)	<input checked="" type="checkbox"/> 是 <input type="checkbox"/> 否 <input checked="" type="checkbox"/> 是 <input type="checkbox"/> 否 <input checked="" type="checkbox"/> 是 <input type="checkbox"/> 否	1.管理權人是否簽章。(簽名或蓋章均可) 2.確認改善計畫書與消防安全設備檢查表內容是否一致。 3.改善日期是否合理。		
五	消防安全設備檢修專業機構證書影本(場所委託檢修機構辦理檢修者應檢附)	<input type="checkbox"/> 是 <input type="checkbox"/> 否 <input type="checkbox"/> 是 <input type="checkbox"/> 否 <input type="checkbox"/> 是 <input type="checkbox"/> 否	1.證書影本是否加蓋檢修機構印鑑章及「與正本相符」之印記。 2.確認證書之有效期限。 3.上網確認檢修人員是否為該檢修機構所屬之專任人員。		
六	檢修人員證書影本(檢修人員如達每三年應接受講習期限者須附講習證明文件影本)	<input checked="" type="checkbox"/> 是 <input type="checkbox"/> 否 <input checked="" type="checkbox"/> 是 <input type="checkbox"/> 否 <input type="checkbox"/> 是 <input type="checkbox"/> 否	1.檢修人員證書影本是否有專技人員簽章,並蓋有「與正本相符」之印記。 2.上網查詢該檢修人員執業通訊資料是否經中央主管機關公告。 3.檢修人員是否每3年應接受講習1次或取得累計積分達160分以上之訓練證明文件。		
七	使用執照影本	<input checked="" type="checkbox"/> 是 <input type="checkbox"/> 否 <input checked="" type="checkbox"/> 是 <input type="checkbox"/> 否 <input checked="" type="checkbox"/> 是 <input type="checkbox"/> 否	1.是否檢附使用執照影本。 2.使用執照之地址與現場是否相符。 3.依據使用執照登載之建造執照日期、用途、面積、樓層數,評估其中報之應檢修消防安全設備項目是否有誤。		
八	公司或商業登記證明文件影本(非營利事業場所者免附)	<input type="checkbox"/> 是 <input type="checkbox"/> 否 <input type="checkbox"/> 是 <input type="checkbox"/> 否 <input type="checkbox"/> 是 <input type="checkbox"/> 否	1.審查是否檢附公司或商業登記證明文件影本。 2.公司或商業登記證明文件之場所名稱、地址是否與實際狀況資料相符。 3.非營利事業場所或違規營業無公司或商業登記證明文件者免附。		
九	封面、目錄及裝訂格式	<input checked="" type="checkbox"/> 是 <input type="checkbox"/> 否	封面、目錄是否符合消防安全設備檢修申報書製作暨消防安全設備檢查表填寫說明及範例之規定,是否以A4格式,並裝訂於左側(固定方式不限)。		
十	其他		(查核時發現有其他缺失請填寫於此欄)		
受理日期	112年03月27日	受理單位	第一中隊茄萣分隊	受理人員簽章	高培訓

※本表由受理人員查核消防安全設備檢修申報表、檢修報告書等相關文件後填寫。

消防安全設備檢修申報書目錄

一、附表

■消防安全設備檢修申報表	4
■消防安全設備檢修報告書	5
■消防安全設備改善計畫書	6
■消防安全設備種類及數量表	7

二、消防安全設備檢查表

■滅火器檢查表	8-9
■室內消防栓檢查表	10-12
□室外消防栓檢查表	
□自動撒水設備檢查表	
□水霧滅火設備檢查表	
□泡沫滅火設備檢查表	
□二氧化碳滅火設備檢查表	
■火警自動警報設備檢查表	13-21
□瓦斯漏氣火警自動警報設備檢查表	
■緊急廣播設備檢查表	23-27
□一一九火災通報裝置	
■標示設備檢查表	28
■避難器具檢查表	29-30
■緊急照明設備檢查表	31-32
□連結送水管檢查表	
■消防專用蓄水池檢查表	33-34
□排煙設備檢查表	
□無線電通信輔助設備檢查表	
□緊急電源插座檢查表	
■配線檢查表	35

三、設備平面圖

■消防安全設備配置圖	36-43
------------	-------

四、證件及證書

■建築物使用執照影本	44-48
□商工登記資料影本	
■管理權人身分證影本	49
□專業機構合格證書影本	
■消防設備士證書、複訓證明、身分證影本	50-51

消防安全設備檢修申報表

管理權人	姓名	蘇恆欽	身分證文件字號	S121339020	
			出生日期	59年6月26日	
	通訊處	高雄市茄萇區茄萇路二段307號			
	戶籍地	高雄市路竹區仁愛路82號			
申報場所概要	電話	(O): 07-6900057	(H):		
	樓層別	1F-3F	樓地板面積	約7462 m ²	
	使用執照用途	學校教室	實際用途	學校教室	
	使用執照字號	如使用執照	統一編號	無	
	場所名稱	高雄市茄萇區茄萇國民小學暨附設幼兒園	構造	RC造	
	地址	高雄市茄萇區茄萇路二段307號			
檢修機構或人員	檢修機構	名稱		合格證書字號	
		通訊處			
		負責人		身分證文件字號	
		戶籍地			
	設備師或設備士	出生日		電話	
		姓名	楊文豪	證書字號	消警證字第860438號
		出生日	59年2月6日	身分證文件字號	E120973554
		戶籍地	高雄市前金區七賢二路348號	電話	(07) 7518558
	設備師或設備士	通訊處	高雄市苓雅區武昌路120號		
		姓名		證書字號	
		出生日		身分證文件字號	
		戶籍地		電話	
通訊地					
本次檢查日期		自112年3月11日至112年3月15日			
前次檢查日期		自111年3月11日至111年3月15日			
申報日期		民國112年3月27日			
管理權人 (簽章)		校長蘇恆欽 (簽章)			

消防安全設備檢修報告書

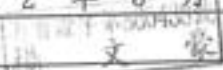
場所概要	樓層別	1F-3F	樓地板面積	約 7462 m ²	
	使用執照用途	學校教室	實際用途	學校教室	
	場所名稱	高雄市茄萣區茄萣國民小學暨附設幼兒園	構造	RC造	
	地址	高雄市茄萣區茄萣路二段 307 號			
	使用執照字號	如使用執照	統一編號	無	
管理權人	姓名	蘇恆欽	身分證文件字號	S121339020	
			出生日期	59.6.26	
	通訊處	高雄市茄萣區茄萣路二段 307 號			
	戶籍地	高雄市路竹區仁愛路 82 號			
	電話	(0) : 07-6900057 (H) :			
檢修機構或人員	檢修機構	名稱	合格證書字號		
		通訊處			
		負責人	身分證文件字號		
		戶籍地			
	檢修人員	出生日期	電話		
		姓名	證書字號	消警證字第 860438 號	楊文豪
		出生日	身分證文件字號	E120973554	
		戶籍地	電話	(07) 7518558	
		通訊處	高雄市前金區七賢二路 348 號		
	檢修人員	姓名	身分證文件字號		
出生日期		電話			
戶籍地					
通訊地					
檢修項目	滅火設備	<input checked="" type="checkbox"/> 滅火器 <input checked="" type="checkbox"/> 室內消防栓設備 <input type="checkbox"/> 室外消防栓設備 <input type="checkbox"/> 自動撒水設備 <input type="checkbox"/> 水霧滅火設備 <input type="checkbox"/> 泡沫滅火設備 <input type="checkbox"/> 惰性氣體滅火設備 <input type="checkbox"/> 乾粉滅火設備 <input type="checkbox"/> 海龍滅火設備 <input type="checkbox"/> 簡易自動滅火設備 <input type="checkbox"/> 鹵化烴滅火設備			
	警報設備	<input checked="" type="checkbox"/> 火警自動警報設備 <input type="checkbox"/> 瓦斯漏氣火警自動警報設備 <input checked="" type="checkbox"/> 緊急廣播設備 <input type="checkbox"/> 一一九火災通報裝置			
	避難逃生設備	<input checked="" type="checkbox"/> 標示設備 <input checked="" type="checkbox"/> 避難器具 <input checked="" type="checkbox"/> 緊急照明設備			
	消防搶救上之必要設備	<input type="checkbox"/> 連結送水管 <input checked="" type="checkbox"/> 消防專用蓄水池 <input type="checkbox"/> 排煙設備 <input type="checkbox"/> 無線電通信輔助設備 <input type="checkbox"/> 緊急電源插座			
	其他經中央主管機關認定之消防安全設備或必要檢修項目	<input type="checkbox"/> 冷卻撒水設備 <input type="checkbox"/> 射水設備 <input checked="" type="checkbox"/> 配線 <input type="checkbox"/> 防災監控系統綜合操作裝置			
前項設備檢查表共 5 頁。(如附件, 不含本頁)					
檢查日期	自 112 年 3 月 11 日至 112 年 3 月 15 日				
檢修機構或檢修人員簽章				(簽章)	

消防安全設備改善計畫書

場所概要	樓層別	1F-3F	樓地板面積	約 7462 m ²
	使用執照用途	學校教室	實際用途	學校教室
	場所名稱	高雄市茄萇區茄萇國民小學 暨附設幼兒園	構造	RC 造
	地址	高雄市茄萇區茄萇路二段 307 號		
	使用執照字號	如使用執照	統一編號	無
管理權人	姓名	蘇恆欽	身分證 文件字號	S121339020
			出生日期	59.6.26
	通訊處	高雄市茄萇區茄萇路二段 307 號		
	戶籍地	高雄市路竹區仁愛路 82 號		
	電話	(O) : 07-6900057 (H) :		
<p>一、消防安全設備不符規定之項目及內容：</p> <p>(一)、室內消防栓： 光輝樓：1.流量計故障。2.消防栓箱外觀鏽蝕共 2 處。3.消防栓箱門栓故障共 4 處。 4.噴射瞄子缺少共 3 只。5.消防水帶故障共 12 條。6.聯成表故障。7.消防主機關閉中。</p> <p>(二)、火警自動警報設備： 光輝樓：1.偵煙探測器故障 3 只。2.火警標示燈故障 3 只 新大樓：1.偵煙探測器故障 2 只。2.火警受信總機機板故障。3.火警標示燈故障 5 只 4.火警發信機故障 3 只。 幼兒園：火警受信總機板故障。</p> <p>(三)、標示設備：1.出口標示燈故障 3 具。2.避難方向燈故障 3 具。</p> <p>(四)、避難器具：1.緩降機本體故障 4 具。2.缺緩降機使用說明牌共 2 片。</p> <p>(五)、緊急照明燈：緊急照明燈故障共 15 具。</p> <p>※依現有設備進行檢測。</p> <p>二、採行改善措施： 委託廠商進行改善。</p> <p>三、預定完成期限： 預計申報後 1 個月內改善完成</p>				
管理權人簽章			校長蘇恆欽	
			(簽章)	

消防安全設備種類及數量表

樓層 數量 設備種類	1F	2F	3F	4F	5F	6F	7F	8F	9F	10F	RF	合計
乾粉滅火器	30	17	9									56
消防幫浦	2											2
室內消防栓	8	7	4									19
火警受信總機	4											4
手動報警機	10	9	5									24
探測器	66	69	51								1	187
緊急廣播主機	3											3
揚聲器	39	36	35								1	111
出口標示燈	9		1								1	11
避難方向指示燈	4	15	16									35
避難方向指示牌	6											6
緊急照明燈	18	4	8									30
緩降機		2	2									4
避難梯												
水帶箱	3	3										6
採水口	1											1
發電機	1											1

備註：

- 1.本表應依檢修場所實際設置之消防安全設備數量據實填寫。
- 2.本表之樓層別、消防安全設備種類如有不足，得依檢修場所之實際狀況予以增修。

滅 火 器 檢 查 表

檢 修 項 目		檢 修 結 果							判 定	不 良 狀 況	處 置 措 施
		滅 火 器 的 種 別									
		A	B	C	D	E	F	G			
外 觀 檢 查											
設 置 狀 況	設 置 數 量	○							○		
	設 置 場 所	○							○		
	設 置 間 隔	○							○		
	適 用 性	○							○		
標 示		○							○		
滅 火 器	本 體 容 器	○							○		
	安 全 插 梢	○							○		
	壓 把 (壓 板)	○							○		
	環 蓋 (加 壓 式)	/							/		
	皮 管	○							○		
	噴 嘴 等	○							○		
	壓 力 指 示 計	○							○		
	壓 力 調 整 器 (輪 架 型)	/							/		
	安 全 閥	/							/		
	保 持 裝 置 (掛 勾 或 放 置 箱)	○							○		
	車 輪 (輪 架 型)	/							/		
	氣 體 導 入 管 (輪 架 型)	/							/		
性 能 檢 查											
本 體 容 器	本 體 容 器	/							/		
	內 筒	/							/		
內 筒	液 面 指 示	/						/			
滅 火 藥 劑	性 狀	/						/			
	滅 火 藥 劑 量	/						/			
加 壓 用 氣 體 容 器		/						/			
壓 把 (壓 板)		/						/			
皮 管		/						/			
開 閉 式 噴 嘴 等		/						/			
壓 力 指 示 計		/						/			
壓 力 調 整 器 (輪 架 型)		/						/			
安 全 閥		/						/			
封 板		/						/			
墊 圈		/						/			
虹 吸 管 及 氣 體 導 入 管		/						/			
過 濾 網		/						/			

備 註	※設置數量： 乾粉滅火器共 56 具。							
檢 查 器 材	機器名稱	型 式	校正年月日	製造廠商	機器名稱	型 式	校正年月日	製造廠商
	磅秤	S-50		TAIWAN	捲尺	5M		TAIWAN
檢查日期		自 1 1 2 年 3 月 7 日 至 1 1 2 年 3 月 1 5 日						
檢 修 人 員	姓名	楊文豪	消防設備師(士)	證書字號	消警證字第 860438 號	簽章	消警證字第 860438 楊 文 豪	
	姓名		消防設備師(士)	證書字號		簽章		
	姓名		消防設備師(士)	證書字號		簽章		
	姓名		消防設備師(士)	證書字號		簽章		

備註：A：乾粉滅火器、B：泡沫滅火器、C：二氧化碳滅火器、D：海龍滅火器、E：水滅火器
、F：強化液滅火器、G：大型滅火器。

- 1、應於「種別、容量等情形」欄內填入適當之項目。
- 2、檢查合格者於判定欄內打「○」；有不良情形時於判定欄內打「×」，並將不良情形填載於「不良狀況」欄。
- 3、對不良狀況所採取之處置情形應填載於「處置措施」欄。
- 4、欄內有選擇項目時應以「○」圈選之。

室內消防檢查查表

檢修設備名稱	幫浦	製造廠：九如		電動機	製造廠：大同		
		型號：FF80-3200A-27.5			型號：BBFC		
檢修項目		檢修結果			處置措施		
		種別、容量等內容	判定	不良狀況			
外觀檢查							
水源	蓄水池	RC 造地下蓄水池		○			
	水量	約 20m ³		○			
	水位計、壓力計			/			
	閥類			○			
電動機	控制盤	周圍狀況	1F 幫浦室	○			
		外形	直立型 專用	○			
	電壓表	AC 380V		○			
	各開關			×	備註	改善	
	標示			○			
	預備品等			○			
	啟動裝置	直接操作部	周圍狀況	設於控制盤	○		
外形			按鈕式	○			
遠隔操作部		周圍狀況		/			
		外形		/			
啟動用水壓開關裝置	壓力開關	6±2kgf/cm ²		×	備註	改善	
	壓力槽	100L 5kgf/cm ²		×	備註	改善	
加壓送水裝置		Ø80mm×300l/min×60M×10HP		○			
呼水裝置	呼水槽	100L		○			
	閥類	制水閥×2 逆止閥×1		○			
配管		主閥(開)		○			
消防檢箱等	消防檢箱	周圍狀況	如附圖	○			
		外形	埋入型	○			
	水帶	第一種消防檢	水帶 15M*2 瞄子 13mm		○		
		第二種消防檢			/		
	消防檢開關閥	1½" 銅質角閥		○			
	啟動表示燈	專用		○			
	屋頂測試出水口			○			
性能檢查							
水源	水質			○			
	給水裝置	浮球開關方式		○			
	閥類			○			
	水位計、壓力表			/			
電動機控	各開關	NFB 30 A		×	備註	改善	
	保險絲	操作回路 2A		○			
	繼電器			×	備註	改善	
	表示燈			○			

制裝置	結線接續		○			
	接 地		第三種接地	○		
啟動裝置	啟動操作部		×	備註	改善	
	水壓開關裝置		動作 kgf/cm^2	×	備註	改善
加壓送水裝置	幫浦機	回轉軸	3500 rpm	×	備註	改善
		軸承部	機油潤滑	×	備註	改善
		軸接頭	聯軸式	×	備註	改善
		本 體	3 ϕ 啟動	×	備註	改善
	幫 浦	回轉軸		×	備註	改善
		軸承部		×	備註	改善
		底 部		×	備註	改善
		性能	壓: kgf/cm^2 $\text{kgf/cm}^2 \cdot \text{l/min}$	×	備註	改善
	重力水箱方式			/		
	壓力水箱方式			/		
	減壓措施			/		
呼水裝置	閥 類	給水管(開), 呼水管(開)	○			
	自動給水裝置	浮球	○			
	滅水警報裝置	電極棒(浮筒) 蜂鳴器	×	備註	改善	
	底 閥		○			
配 管	閥 類		○			
	過濾裝置	Y型過濾器	○			
	排 放 管	15A	○			
消防栓箱等	水帶 瞄子	第一種消防栓	水帶 直射水霧兩用瞄子	×	備註	改善
		水帶水壓試驗 (限第一種)		×	水帶製造年份為108年	
		第二種消防栓		/		
	消防栓開關閥		×	備註	改善	
	屋頂測試出水口		×	備註	改善	
耐 震 措 施		設防震軟管位於幫浦出水側	○			
綜 合 檢 查						
幫浦性能	加壓送水裝置		5 秒	×	備註	改善
	表示、警報等			×	備註	改善
	運轉電流		A	×	備註	改善
	運轉狀況			×	備註	改善
	放水壓力		kgf/cm^2	×	備註	改善
	放 水 量		l/min	×	備註	改善
重力水箱方式	放水壓力			/		
	放 水 量			/		

※舊校區拆除，全機關閉中。

※缺失：

光輝樓：1.流量計故障。2.消防栓箱外觀鏽蝕共2處。3.消防栓箱門栓故障共4處。
4.噴射瞄子缺少共3只。5.消防水帶故障共12條。6.聯成表故障。7.消防主機關閉中。

備
註

檢 查 器 材	機器名稱	型 式	校正年月日	製造廠商	機器名稱	型 式	校正年月日	製造廠商
	電壓表	3280-10		HIOKI	絕緣電阻計	C-20		TAIWAN
	電流表	3280-10		HIOKI	相序計	SK-7705		
	比托計	HISSIN		岸木產業	消防水帶耐 水壓試驗機	E01		TAIWAN
				碼表			TAIWAN	
檢查日期		自 1 1 2 年 3 月 7 日 至 1 1 2 年 3 月 1 5 日						
檢 修 人 員	姓名	楊文豪	消防設備師(士)	證書字號	消警證字第 850438 號	簽章	消警證字第8604 楊 文 豪	
	姓名		消防設備師(士)	證書字號		簽章		
	姓名		消防設備師(士)	證書字號		簽章		
	姓名		消防設備師(士)	證書字號		簽章		

1. 應於「種類、容量等情形」欄內填入適當之項目。
2. 檢查合格者於判定欄內打「○」；有不良情形時於判定欄內打「×」，並將不良情形填載於「不良狀況」欄。
3. 對不良狀況所採取之處置情形應填載於「處置措施」欄。
4. 欄內有選擇項目時應以「○」圈選之。

火警自動警報設備檢查表(幼兒園)						
檢修設備名稱	火警受信總機	製造廠：永揚 型號：YF-1				
檢修項目		檢修結果			處置措施	
		種別、容量等內容	判定	不良狀況		
外觀檢查						
預備電源·緊急電源 (內藏型)	外形		○			
	標示	24V×1 只	○			
受信總機等	周圍狀況	1F 教室	○			
	外形	壁掛型	○			
	表示裝置	4/5	○			
	電壓表	DC V	/			
	開關		○			
	標示		○			
	預備零件		○			
探測器	外形		○			
	警戒狀況	未警戒部分	○			
		感知區域		○		
		適應性		○		
性能障礙		○				
手動報警機	周圍狀況		○			
	外型	P 型 1 級	○			
標示燈		DC24V	○			
音響裝置	外形		○			
	裝置狀態		○			
性能檢查						
預備電源 緊急電源 (內藏型)	端子電壓	DC24 V	○			
	切換裝置		○			
	充電裝置		○			
	結線接續		○			
受信機及中繼器	開關類		○			
	保險絲	3A	○			
	繼電器		×	備註	改善	
	表示燈		○			
	通話裝置	總機與手動報警機	○			
	結線接續		○			
	接地	第三種接地	○			
	附屬裝置	移報廣播	/			
	火災表示		○			
	回路導通		○			
探測器	感熱式 局限式 分	差動式	○			
		定溫式	○			
		補償式	/			
		空氣管式	/			

偵煙式	佈型	熱電偶式	/					
		熱半導體式	/					
		定溫式線型	/					
	局限型	離子式	/					
		光電式	○					
		光電式分離型	/					
		火焰式探測器	/					
	多信號探測器	/						
手動報警機			○					
音響裝置	音量等		○					
	鳴動方式	一齊	○					
蓄積性能		7-10 秒	○					
二信號性能			/					
綜 合 檢 查								
同時動作			○					
偵煙式探測器之感度			/					
地區音響裝置之音壓		90dB 以上	○					
綜合動作			○					
備註	※本場所火警再鳴動改善方式按再鳴動指導原則中第 6 點進行改善，其再鳴動時間為 5 分鐘，測試結果符合規定(不得超過 5 分鐘)。							
檢查器材	機器名稱	型 式	校正年月日	製造廠商	機器名稱	型 式	校正年月日	製造廠商
	電壓表	3280-10		HIOKI	噪音計	TESS-1150		泰仕
	加熱試驗器	SH-11		昌琪	捲尺			台製
	加煙試驗器			宏力	碼表			台製
檢查日期		自 1 1 2 年 3 月 7 日 至 1 1 2 年 3 月 1 5 日						
檢修人員	姓名	楊文豪	消防設備師(士)	證書字號	消警證字第 860438 號	簽章	消警證字第 860438 號 楊 文 豪	
	姓名		消防設備師(士)	證書字號		簽章		
	姓名		消防設備師(士)	證書字號		簽章		
	姓名		消防設備師(士)	證書字號		簽章		

- 1、應於「種別、容量等情形」欄內填入適當之項目。
- 2、檢查合格者於判定欄內打「○」；有不良情形時於判定欄內打「x」，並將不良情形填寫於「不良狀況」欄。
- 3、對不良狀況所採取之處置情形應填寫於「處置措施」欄。
- 4、欄內有選擇項目時應以「○」圈選之。

火警自動警報設備檢查表(光輝樓)

檢修設備名稱		火警受信總機		製造廠：永揚		型號：YF-1	
檢修項目		檢修結果				處置措施	
		種別、容量等內容		判定	不良狀況		
外觀檢查							
預備電源、緊急電源 (內藏型)	外形			○			
	標示	24V×1只		○			
受信總機等	周圍狀況	1F器材室		○			
	外形	壁掛型		○			
	表示裝置	2/5		○			
	電壓表	DC 26V		○			
	開關			○			
	標示			○			
	預備零件			○			
探測器	外形			○			
	警戒狀況	未警戒部分		○			
		感知區域			○		
		適應性			○		
手動報警機	周圍狀況			○			
	外型	P型1級		○			
標示燈		DC24V		×	備註		改善
音響裝置	外形			○			
	裝置狀態			○			
性能檢查							
預備電源 緊急電源 (內藏型)	端子電壓	DC24V		○			
	切換裝置			○			
	充電裝置			○			
	結線接續			○			
受信機及中繼器	開關類			○			
	保險絲	3A		○			
	繼電器			○			
	表示燈			○			
	通話裝置	總機與手動報警機		○			
	結線接續			○			
	接地	第三種接地		○			
	附屬裝置	移報廣播		○			
	火災表示			○			
	回路導通			○			
探測器	感熱式	局限式	差動式		○		
		定溫式		/			
		補償式		/			
		分	空氣管式		/		

偵煙式	佈型	熱電偶式		/				
		熱半導體式		/				
		定溫式線型		/				
	局限型	離子式		/				
		光電式		×	備註	改善		
		光電式分離型		/				
		火焰式探測器		/				
	多信號探測器		/					
	手動報警機			○				
音響裝置	音量等			○				
	鳴動方式	一齊		○				
	蓄積性能	7-10 秒		○				
	二信號性能			/				
綜 合 檢 查								
	同時動作			○				
	偵煙式探測器之感度			/				
	地區音響裝置之音壓	90dB 以上		○				
	綜合動作			○				
備註	※本場所火警再鳴動改善方式按再鳴動指導原則中第 6 點進行改善，其再鳴動時間為 5 分鐘，測試結果符合規定(不得超過 5 分鐘)。							
檢查器材	機器名稱	型 式	校正年月日	製造廠商	機器名稱	型 式	校正年月日	製造廠商
	電壓表	3280-10		HIOKI	噪音計	TESS-1150		泰仕
	加熱試驗器	SH-11		昌琪	捲尺			台製
	加煙試驗器			宏力	碼表			台製
檢查日期	自 1 1 2 年 3 月 7 日 至 1 1 2 年 3 月 1 5 日							
檢修人員	姓名	楊文豪	消防設備師(士)	證書字號	消警證字第 880438 號	簽章	消警證字第 880438 號	
	姓名		消防設備師(士)	證書字號		簽章		
	姓名		消防設備師(士)	證書字號		簽章		
	姓名		消防設備師(士)	證書字號		簽章		

- 應於「種別、容量等情形」欄內填入適當之項目。
- 檢查合格者於判定欄內打「○」；有不良情形時於判定欄內打「×」，並將不良情形填載於「不良狀況」欄。
- 對不良狀況所採取之處置情形應填載於「處置措施」欄。
- 欄內有選擇項目時應以「○」圈選之。

火警自動警報設備檢查表(新大樓)

檢修設備名稱		火警受信總機		製造廠：永揚		型號：YF-1		檢修結果		處置措施
檢修項目		種別、容量等內容		判定	不良狀況					
外觀檢查										
預備電源、緊急電源 (內藏型)	外形				○					
	標示	12V×2 只			○					
受信總機等	周圍狀況	1F 總務處			○					
	外形	P 型 1 級			○					
	表示裝置	23/30			○					
	電壓表	DC V			○					
	開關				○					
	標示				○					
	預備零件				○					
探測器	外形				○					
	警戒狀況	未警戒部分				○				
		感知區域				○				
		適應性				○				
		性能障礙				○				
手動報警機	周圍狀況				○					
	外型	P 型 1 級			○					
標示燈		DC24V			○					
音響裝置	外形				○					
	裝置狀態				○					
性能檢查										
預備電源 緊急電源 (內藏型)	端子電壓	DC24V			○					
	切換裝置				○					
	充電裝置				○					
	結線接續				○					
受信機及中繼器	開關類				○					
	保險絲	3A			○					
	繼電器				x	備註	改善			
	表示燈				○					
	通話裝置	總機與手動報警機			○					
	結線接續				○					
	接地	第三種接地			○					
	附屬裝置	移報廣播			/					
	火災表示				○					
	回路導通				○					
探測器	感熱式	局限式	差動式	x			備註	改善		
		分	定溫式	/						
			補償式	/						
			空氣管式	/						

偵煙式	佈型	熱電偶式		/				
		熱半導體式		/				
		定溫式線型		/				
	局限型	離子式		/				
		光電式		x	備註	改善		
	光電式分離型		/					
	火焰式探測器		/					
多信號探測器		/						
手動報警機				○				
音響裝置	音量等			○				
	鳴動方式	一齊		○				
蓄積性能		7-10 秒		○				
二信號性能				/				
綜 合 檢 查								
同時動作				○				
偵煙式探測器之感度				/				
地區音響裝置之音壓		90dB 以上		○				
綜合動作				○				
備註	※舊校區拆除，全機關閉中。							
檢 查 器 材	機器名稱	型 式	校正年月日	製造廠商	機器名稱	型 式	校正年月日	製造廠商
	電壓表	3280-10		HIOKI	噪音計	TESS-1150		泰仕
	加熱試驗器	SH-11		昌琪	捲尺			台製
	加煙試驗器			宏力	碼表			台製
檢查日期		自 1 1 2 年 3 月 7 日 至 1 1 2 年 3 月 1 5 日						
檢 修 人 員	姓名	楊文豪	消防設備師(士)	證書字號	消智證字第 860438 號	簽章	消智證字第 860438 號 文	
	姓名		消防設備師(士)	證書字號		簽章		
	姓名		消防設備師(士)	證書字號		簽章		
	姓名		消防設備師(士)	證書字號		簽章		

- 1、應於「種別、容量等情形」欄內填入適當之項目。
- 2、檢查合格者於判定欄內打「○」；有不良情形時於判定欄內打「x」，並將不良情形填載於「不良狀況」欄。
- 3、對不良狀況所採取之處置情形應填載於「處置措施」欄。
- 4、欄內有選擇項目時應以「○」圈選之。

火警自動警報設備(附表一)

防護區域		探測器													地區音響裝置	手動報警機	檢查結果			
回路編號	名稱	差動式			定溫式		偵煙式						火焰式探測器	熱複合式局限型				熱煙複合式局限型	煙複合局限型	多信號式探測器
		局限型	分佈型		局限型	線型	局限型				分離型									
			空氣管式	熱半導體式			非蓄積	蓄積	光電式		光電式									
									非蓄積	蓄積	非蓄積	蓄積								
1	1F	35									2							3	3	×
2	2F	39									15							5	5	×
3	3F	37									2							4	4	○
合計		111									19							12	12	×
備註		※缺失：1.偵煙探測器故障2只。2.火警受信總機機板故障。3.火警標示燈故障故障共5只																		

緊急廣播設備檢查表(幼兒園)

檢修設備名稱	操作裝置	製造廠：高速電子		增幅器	製造廠：	
		型號：			型號：	
檢修項目	檢修結果				處置措施	
	種別、容量等內容		判定	不良狀況		
外觀檢查						
緊急電源 (內藏型)	外形		○			
	標示	12V-7AH×2 只	○			
擴音機、 操作裝置 及遠隔操 作裝置	周圍狀況	1F 教室	○			
	外形	機櫃型	○			
	電壓表	DC25V	○			
	開關類		○			
	保護板		○			
	標示		○			
	預備品		/			
啟動裝置	周圍狀況		/			
	外形		/			
揚聲器	外形	壁掛式	○			
	裝置狀態		○			
標示燈			/			
性能檢查						
緊急電源 (內藏型)	端子電壓	DC24V	○			
	切換裝置		○			
	充電裝置		○			
	結線接續		○			
擴音機、 操作裝置 及遠隔操 作裝置	開關類		○			
	保險絲	5A、10A	○			
	繼電器		×	備註		改善
	計器類	出力計 監聽喇叭	○			
	標示		○			
	結線接續		○			
	接地		/			
	回路選擇		○			
	二台以上之操 作裝置及遠隔 操作裝置		/			
	遠隔操作裝置		/			
	緊急廣播切換		○			
回路短路		○				
麥克風		○			有無遮斷	
啟 動	手動按鈕裝置		/			
	緊急電話		/			

裝置	與火警警報設備之連動		○					
揚聲器	音量等		○					
	鳴動方式	一齊	○					
	音量調整器		/					
綜 合 檢 查								
揚聲器之音壓		92dB 以上	○					
綜合動作			○					
備註	※缺失： 廣播主機機板故障。							
檢 查 器 材	機器名稱	型 式	校正年月日	製造廠商	機器名稱	型 式	校正年月日	製造廠商
	噪音計	TESS-1150		泰仕				
	捲尺			台製				
	電壓表	3280-10		HIOKI				
檢查日期	自 1 1 2 年 3 月 7 日 至 1 1 2 年 3 月 1 5 日							
檢 修 人 員	姓名	楊文豪	消防設備師(士)	證書字號	消警證字第 860438 號	簽章	消警證字第 860438 號 楊 文 豪	
	姓名		消防設備師(士)	證書字號		簽章		
	姓名		消防設備師(士)	證書字號		簽章		
	姓名		消防設備師(士)	證書字號		簽章		

- 1、應於「種別、容量等情形」欄內填入適當之項目。
- 2、檢查合格者於判定欄內打「○」；有不良情形時於判定欄內打「×」，並將不良情形填載於「不良狀況」欄。
- 3、對不良狀況所採取之處置情形應填載於「處置措施」欄。
- 4、欄內有選擇項目時應以「○」圈選之。

緊急廣播設備檢查表(光輝樓)

檢修設備名稱	操作裝置	製造廠：永揚		增幅器	製造廠：	
		型號：YEP-2 100 全區			型號：	
檢修項目	檢修結果				處置措施	
	種別、容量等內容	判定	不良狀況			
外觀檢查						
緊急電源 (內藏型)	外形		○			
	標示	12V-7AH×2 只	○			
擴音機、 操作裝置 及遠隔操 作裝置	周圍狀況	1F 器材室	○			
	外形	壁掛型	○			
	電壓表	AC25V	○			
	開關類		○			
	保護板		○			
	標示		○			
	預備品		/			
啟動裝置	周圍狀況		/			
	外形		/			
揚聲器	外形	壁掛式	○			
	裝置狀態		○			
標示燈			/			
性能檢查						
緊急電源 (內藏型)	端子電壓	DC24V	○			
	切換裝置		○			
	充電裝置		○			
	結線接續		○			
擴音機、 操作裝置 及遠隔操 作裝置	開關類		○			
	保險絲	5A、10A	○			
	繼電器		○			
	計器類	出力計 監聽喇叭	○			
	標示		○			
	結線接續		○			
	接地		/			
	回路選擇		○			
	二台以上之操作裝置及遠隔操作裝置		/			
	遠隔操作裝置		/			
	緊急廣播切換		○			
回路短路		○				
麥克風		○			有無遮斷	
啟 動	手動按鈕裝置		/			
	緊急電話		/			

裝置	與火警警報設備之連動			○				
揚聲器	音量等			○				
	鳴動方式	一齊		○				
	音量調整器			/				
綜 合 檢 查								
揚聲器之音壓		92dB 以上		○				
綜合動作				○				
備註								
檢 查 器 材	機器名稱	型 式	校正年月日	製造廠商	機器名稱	型 式	校正年月日	製造廠商
	噪音計	TESS-1150		泰仕				
	捲尺			台製				
	電壓表	3280-10		HIOKI				
檢查日期	自 1 1 2 年 3 月 7 日 至 1 1 2 年 3 月 1 5 日							
檢 修 人 員	姓名	楊文豪	消防設備師(士)	證書字號	消警證字第 860438 號	簽章		
	姓名		消防設備師(士)	證書字號		簽章		
	姓名		消防設備師(士)	證書字號		簽章		
	姓名		消防設備師(士)	證書字號		簽章		

- 應於「種別、容量等情形」欄內填入適當之項目。
- 檢查合格者於判定欄內打「○」；有不良情形時於判定欄內打「×」，並將不良情形填載於「不良狀況」欄。
- 對不良狀況所採取之處置情形應填載於「處置措施」欄。
- 欄內有選擇項目時應以「○」圈選之。

緊急廣播設備檢查表(新大樓)

檢修設備名稱	操作裝置	製造廠：中美牌		增幅器	製造廠：	
		型號：CMAMP 500W			型號：	
檢修項目	檢修結果				處置措施	
	種別、容量等內容	判定	不良狀況			
外觀檢查						
緊急電源 (內藏型)	外形		○			
	標示	12V-7AH×2 只	○			
擴音機、 操作裝置 及遠隔操 作裝置	周圍狀況	1F 器材室	○			
	外形	機櫃型	○			
	電壓表	DC24V	○			
	開關類		○			
	保護板		○			
	標示		○			
	預備品		/			
啟動裝置	周圍狀況		/			
	外形		/			
揚聲器	外形	壁掛式	○			
	裝置狀態		○			
標示燈			/			
性能檢查						
緊急電源 (內藏型)	端子電壓	DCV	×	備註		改善
	切換裝置		○			
	充電裝置		○			
	結線接續		○			
擴音機、 操作裝置 及遠隔操 作裝置	開關類		○			
	保險絲	5A、10A	○			
	繼電器		×	備註		改善
	計器類	出力計 監聽喇叭	○			
	標示		○			
	結線接續		○			
	接地		/			
	回路選擇		○			
	二台以上之操 作裝置及遠隔 操作裝置		/			
	遠隔操作裝置		/			
緊急廣播切換		○				
回路短路		○				
麥克風		○				有無遮斷
啟 動	手動按鈕裝置		/			
	緊急電話		/			

揚聲器	與火警警報設備之連動		○					
	音量等		○					
	鳴動方式	一齊	○					
	音量調整器		/					
綜 合 檢 查								
揚聲器之音壓	92dB 以上		○					
綜合動作			○					
備註	※缺失: 1.蓄電池故障。2.廣播主機機板故障。							
檢 查 器 材	機器名稱	型 式	校正年月日	製造廠商	機器名稱	型 式	校正年月日	製造廠商
	噪音計	TESS-1150		泰仕				
	捲尺			台製				
	電壓表	3280-10		HIOKI				
檢查日期	自 1 1 2 年 3 月 7 日 至 1 1 2 年 3 月 1 5 日							
檢 修 人 員	姓名	楊文豪	消防設備師(士)	證書字號	消警證字第 860438 號	簽章	消警證字第 860438 號 楊 文 豪	
	姓名		消防設備師(士)	證書字號		簽章		
	姓名		消防設備師(士)	證書字號		簽章		
	姓名		消防設備師(士)	證書字號		簽章		

1. 應於「種別、容量等情形」欄內填入適當之項目。
2. 檢查合格者於判定欄內打「○」；有不良情形時於判定欄內打「×」，並將不良情形填載於「不良狀況」欄。
3. 對不良狀況所採取之處置情形應填載於「處置措施」欄。
4. 欄內有選擇項目時應以「○」圈選之。

標示設備檢查表

檢修項目		檢修結果					處置措施		
		種別、內容等情形			判定	不良狀況			
		避難口	走廊	通道					
外觀檢查									
指示(標示)燈	緊急電源	外形	○	/	○	○			
		標示	○	/	○	○			
	外箱	外形	○	/	○	○			
		標示面	辨識障礙	○	/	○	○		
		光源	×	/	×	×	備註	改善	
	信號裝置	外形	/	/	/	/			
		結線接續	/	/	/	/			
避難指標	外形	/	/	/	/				
		辨識障礙	/	/	/	/			
		採光	/	/	/	/			
性能檢查									
	光源	×	/	×	×	備註	改善		
	檢查開關	○	/	○	○				
	保險絲類	/	/	/	/				
	結線接續	○	/	○	○				
	緊急電源	×	/	×	×	備註	改善		
	信號裝置	/	/	/	/				
備註	※缺失： 1.出口標示燈故障共3具。 2.避難方向燈故障共3具。								
	測定機器	機器名稱	型式	校正年月日	製造廠商	機器名稱	型式	校正年月日	製造廠商
		照度計	LX-101		YALAB				
		捲尺			台製				
檢查日期		自 112 年 3 月 7 日 至 112 年 3 月 15 日							
檢修人員	姓名	楊文豪	消防設備師(士)	證書字號	消警證字第 860438 號	簽章			
	姓名		消防設備師(士)	證書字號		簽章			
	姓名		消防設備師(士)	證書字號		簽章			
	姓名		消防設備師(士)	證書字號		簽章			

- 應於「種別、內容等情形」欄內填入適當之項目。
- 檢查合格者於判定欄內打「○」；有不良情形時於判定欄內打「×」，並將不良情形填寫於「不良狀況」欄。
- 對不良狀況所採取之處置情形應填寫於「處置措施」欄。
- 欄內有選擇項目時應以「○」圈選之。

避難器具檢查表								
避難器具類別		<input checked="" type="checkbox"/> 緩降機 4 具 <input type="checkbox"/> 避難梯 _____ 具 <input type="checkbox"/> 救助袋 _____ 具 <input type="checkbox"/> 避難橋 _____ 處 <input type="checkbox"/> 滑臺 _____ 處 <input type="checkbox"/> 避難繩索 _____ 處 <input type="checkbox"/> 滑杆 _____ 處 <input type="checkbox"/> 其他 _____ 具						
設置樓層		2F-3F 各設置 2 具						
設置地點		走廊						
檢修項目		檢修結果				處置措施		
		種別、容量等內容		判定	不良狀況			
外觀檢查								
周圍狀況	設置地點	走廊		○				
	操作面積			○				
	開口部	120cm*83cm		○				
	下降空間			○				
	避難空地			○				
標示				x	備註		改善	
性能檢查								
器具本體				x	備註		改善	
支固器具(固定架)及固定部		φ10mm×4 (150kgf-cm)		○				
收藏狀況				○				
綜合檢查								
下降檢查				x	備註		改善	
收藏檢查				x	備註		改善	
其他				/				
備註		※缺失： 1.緩降機本體故障共 4 具。 2.缺緩降機使用說明牌共 2 片。						
檢查器材	機器名稱	型式	校正年月日	製造廠商	機器名稱	型式	校正年月日	製造廠商
	捲尺			台製	砵碼			台製
	扭力扳手	900DB3-S		大揚	測距儀			台製
	碼表			台製				
檢查日期		自 112 年 3 月 7 日至 112 年 3 月 15 日						
檢修人員	姓名	楊文豪	消防設備師(士)	證書字號	消警證字第 860438 號	簽章		
	姓名		消防設備師(士)	證書字號		簽章		
	姓名		消防設備師(士)	證書字號		簽章		
	姓名		消防設備師(士)	證書字號		簽章		

緊急照明設備檢查表								
檢修項目		檢修結果				處置措施		
		種別、容量等內容		判定	不良狀況			
外觀檢查								
緊急電源				○				
緊急 照明燈	外形	PL燈		○				
	照明障礙			○				
光源				×	備註		改善	
性能檢查								
照度		如附表		×	備註		改善	
檢查開關				○				
保險絲類				/				
結線接續				○				
緊急電源				×	備註		改善	
備 註	※舊校舍拆除，部分緊急照明燈一併拆除。原總數57具，現僅剩30具。 ※缺失： 緊急照明燈故障共15具。							
檢 查 器 材	機器名稱	型 式	校正年月日	製造廠商	機器名稱	型 式	校正年月日	製造廠商
	照度計	LX-101		YALAB	捲尺			台製
檢查日期		自 1 1 2 年 3 月 7 日 至 1 1 2 年 3 月 1 5 日						
檢 修 人 員	姓名	楊文豪	消防設備師(士)	證書字號	消警證字第 860438 號	簽章		
	姓名		消防設備師(士)	證書字號		簽章		
	姓名		消防設備師(士)	證書字號		簽章		
	姓名		消防設備師(士)	證書字號		簽章		

1. 應於「種別、容量等情形」欄內填入適當之項目。
2. 檢查合格者於判定欄內打「○」；有不良情形時於判定欄內打「×」，並將不良情形填載於「不良狀況」欄。
3. 對不良狀況所採取之處置情形應填載於「處置措施」欄。
4. 欄內有選擇項目時應以「○」圈選之。

消防專用蓄水池檢查表						
檢修設備名稱	幫浦	製造廠： 型號：		電動機	製造廠： 型號：	
		檢修結果			處置措施	
檢修項目		種別、容量等內容	判定	不良狀況		
外觀檢查						
水源	蓄水池	RC造地下蓄水池	○			
	水量		○			
投入孔 採水口	周圍狀況	1F	○			
	外形	採水口*1	○			
	標示		○			
	啟動表示燈		/			
電動機	控制盤	周圍狀況	/			
		外形	/			
	電壓計		/			
	各開關		/			
	標示		/			
預備品等		/				
啟動裝置	直接操作部	周圍狀況	/			
		外形	/			
	遠隔操作部	周圍狀況	/			
		外形	/			
加壓送水裝置			/			
呼水裝置	呼水槽		/			
	閥類		/			
配管			/			
性能檢查						
水源	水質		○			
	給水裝置	浮球開關方式	○			
採水口	本體		○			
	開關閥		/			
電動機控制裝置	各開關		/			
	保險絲		/			
	繼電器		/			
	表示燈		/			
	結線接續		/			
	接地		/			
啟動裝置	啟動操作部		/			
	啟動表示燈		/			
加壓送方	幫浦電機	回轉軸	/			
		軸承部	/			
		軸接頭	/			

水 裝 置	式	本體		/				
		幫 浦	回轉軸		/			
	軸承部			/				
	底部			/				
	性能			/				
	減壓措施				/			
呼 水 裝 置	閥類			/				
	自動給水裝置			/				
	減水警報裝置			/				
	底閥			/				
配 管	開關閥			/				
	過濾裝置		Y型過濾器	/				
	排放管		15A	/				
耐震措施		設防震軟管位於幫浦出水側		/				
綜 合 檢 查								
幫 動 性 能 出 水 量	加壓送水裝置			/				
	表示、警報等			/				
	運轉電流		A	/				
	運轉狀況			/				
	出水量		l/min	/				
備註 ※本設備需由消防車直接採用水，未設置加壓送水裝置。								
檢 查 器 材	機器名稱	型 式	校正年月日	製造廠商	機器名稱	型 式	校正年月日	製造廠商
	電壓表	3280-10		HIOKI	絕緣電阻計	C-20		TAIWAN
	電流表	3280-10		HIOKI				
	相序計	SK-7705						
檢查日期		自 1 1 2 年 3 月 7 日 至 1 1 2 年 3 月 1 5 日						
檢 修 人 員	姓名	楊文豪	消防設備師(士)	證書字號	消警證字第 860438 號	簽章		
	姓名		消防設備師(士)	證書字號		簽章		
	姓名		消防設備師(士)	證書字號		簽章		
	姓名		消防設備師(士)	證書字號		簽章		

1. 應於「種類、容量等情形」欄內填入適當之項目。
2. 檢查合格者於判定欄內打「○」；有不良情形時於判定欄內打「×」，並將不良情形填載於「不良狀況」欄。
3. 對不良狀況所採取之處置情形應填載於「處置措施」欄。
4. 欄內有選擇項目時應以「○」圈選之。

配線檢查表

消防安全設備種類	<input checked="" type="checkbox"/> 室內消防栓設備 <input type="checkbox"/> 室外消防栓設備 <input type="checkbox"/> 自動撒水設備 <input type="checkbox"/> 水霧滅火設備 <input type="checkbox"/> 泡沫滅火設備 <input type="checkbox"/> 冷卻撒水設備 <input type="checkbox"/> 射水設備 <input type="checkbox"/> 惰性氣體滅火設備 <input type="checkbox"/> 簡易自動滅火設備 <input type="checkbox"/> 乾粉滅火設備 <input type="checkbox"/> 鹵化烴滅火設備 <input type="checkbox"/> 一一九火災通報裝置 <input checked="" type="checkbox"/> 火警自動警報設備 <input type="checkbox"/> 瓦斯漏氣火警自動警報設備 <input checked="" type="checkbox"/> 緊急廣播設備 <input checked="" type="checkbox"/> 標示設備 <input checked="" type="checkbox"/> 緊急照明設備 <input type="checkbox"/> 連結送水管 <input checked="" type="checkbox"/> 消防專用蓄水池 <input type="checkbox"/> 排煙設備 <input type="checkbox"/> 緊急電源插座 <input type="checkbox"/> 無線電通信輔助設備							
	檢修項目	檢修結果		處置措施				
	種別、容量等內容	判定	不良狀況					
外觀檢查								
專用回路	有/未標示	<input type="radio"/>						
開關器、斷路器等	NFB	<input type="radio"/>						
保險絲等	3A、5A、7A	<input type="radio"/>						
耐燃耐熱保護		<input type="radio"/>						
性能檢查								
絕緣電阻值	電源回路	0.4M Ω 以上	<input type="radio"/>					
	操作回路	0.2M Ω 以上	<input type="radio"/>					
	表示燈回路	0.2M Ω 以上	<input type="radio"/>					
	警報回路	0.2M Ω 以上	<input type="radio"/>					
備註	註：本場所為 85 年 7 月 1 日以前舊法規之適用場所。							
	註：本場所為 85 年 7 月 1 日法規修正後之適用場所，經現場各系統控制盤未施接地。							
	註：本場所為 85 年 7 月 1 日法規修正後之適用場所。							
	註：標示設備、緊急照明設備採內置蓄電池方式，外觀檢查露漏配線處尚符規定。							
檢 查 器 材	機器名稱	型式	校正年月日	製造廠商	機器名稱	型式	校正年月日	製造廠商
	電壓表	3280-10		HIOKI				
	高阻計	IR4056-20		HIOKI				
檢查日期		自 112 年 3 月 7 日至 112 年 3 月 15 日						
檢 修 人 員	姓名	楊文豪	消防設備師(士)	證書字號	消警證字第 880438 號	簽章		
	姓名		消防設備師(士)	證書字號		簽章		
	姓名		消防設備師(士)	證書字號		簽章		
	姓名		消防設備師(士)	證書字號		簽章		

1. 應於「種別、容量等情形」欄內填入適當之項目。

2. 檢查合格者於判定欄內打「○」；有不良情形時於判定欄內打「×」，並將不良情形填載於「不良狀況」欄。

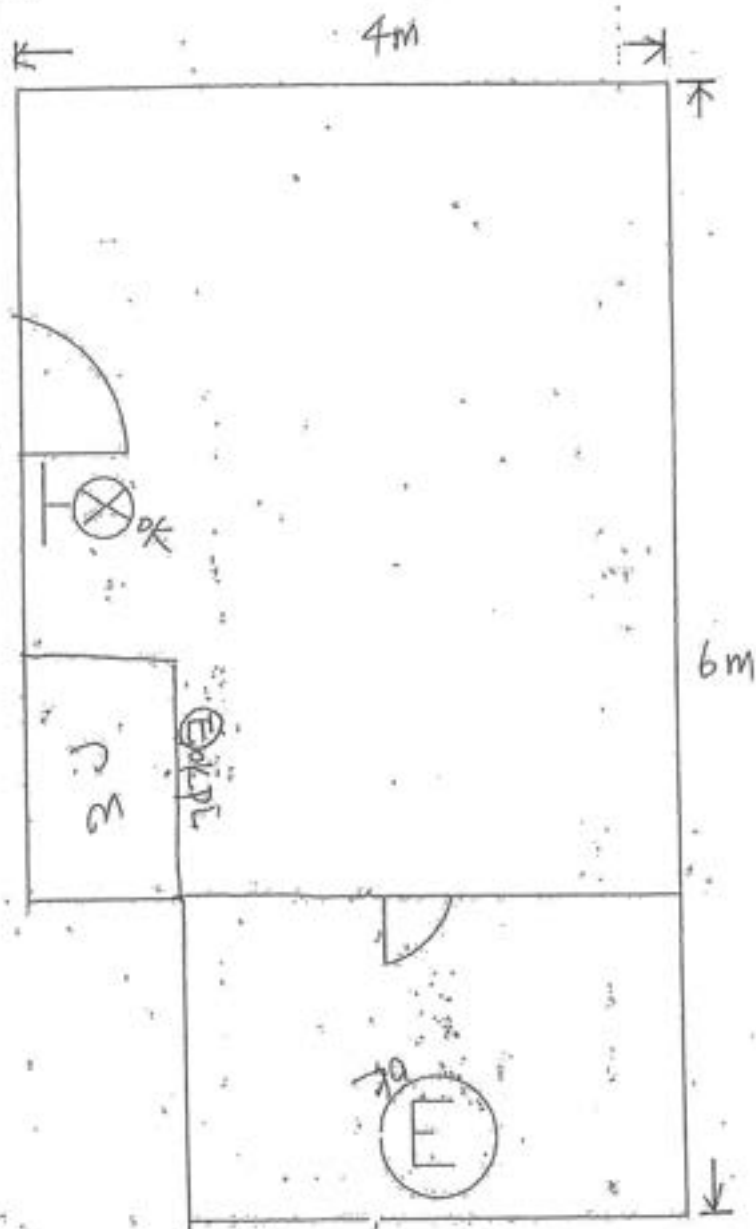

茄萣國小含幼兒園守衛室

清曾發字第8804號
楊文

真正本

茄萣國小合幼兒園(北棟)

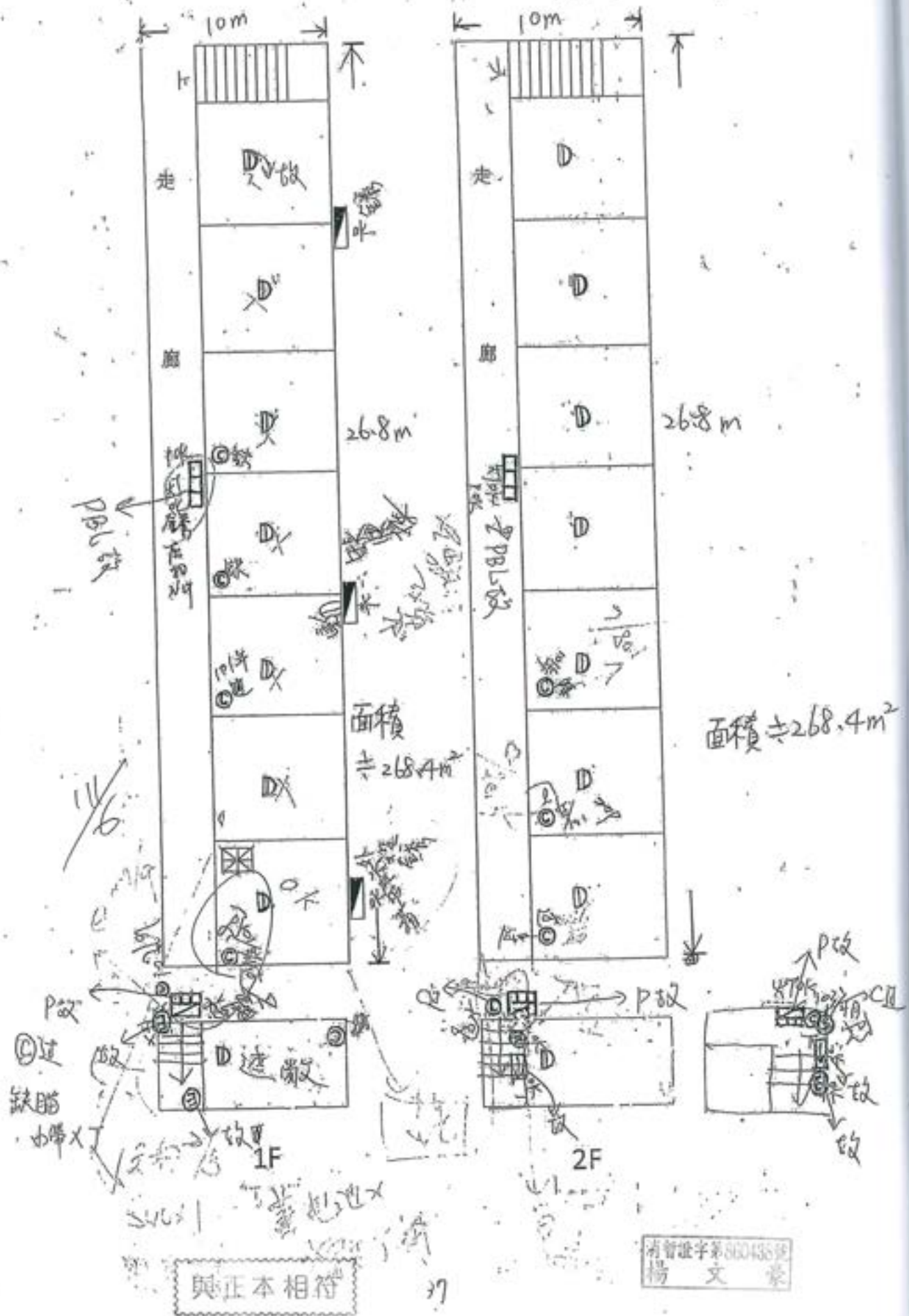

茄萣國小含幼兒園(南棟)

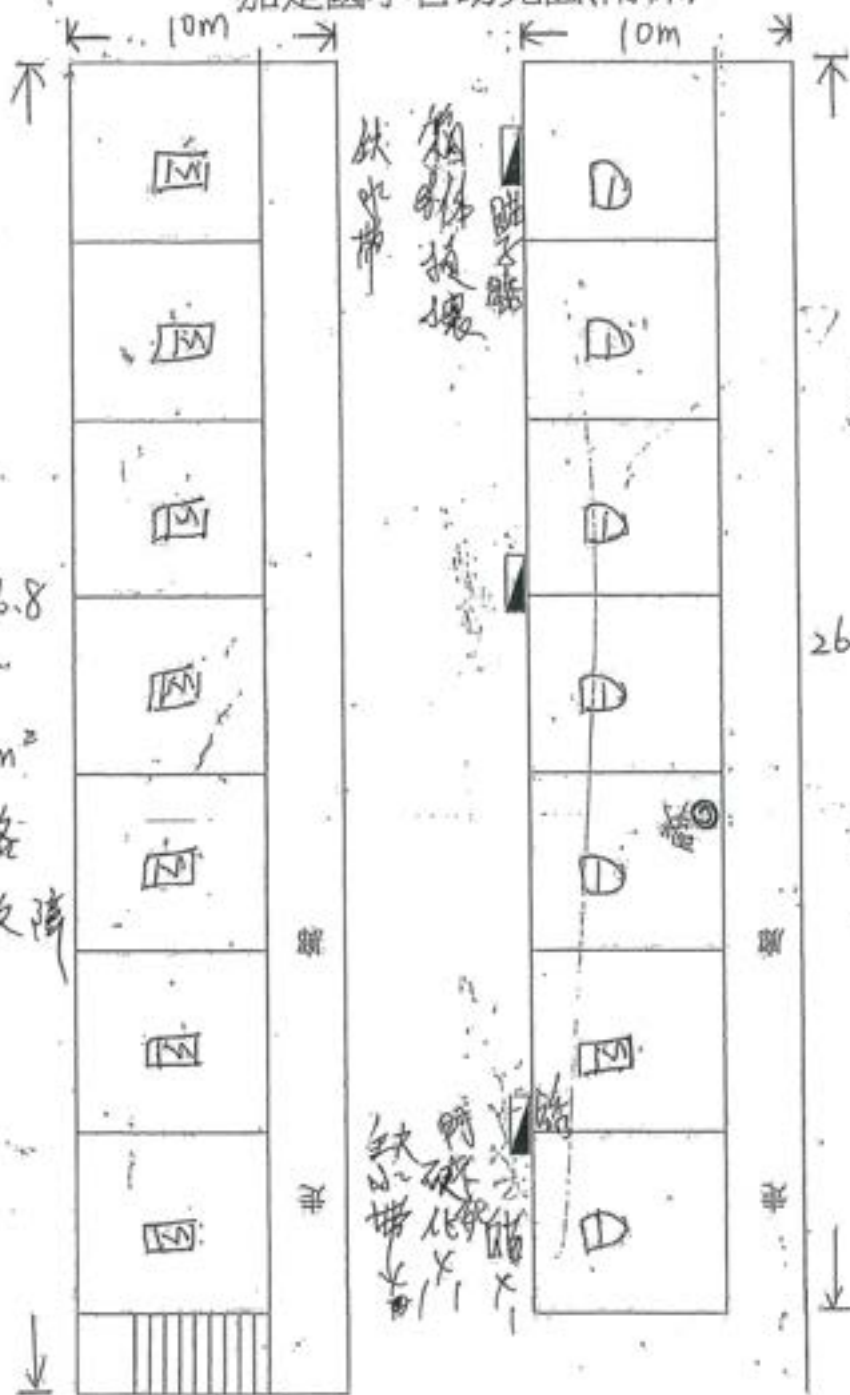

面積
 $\div 268.4m^2$
 志迴路
 總機故障

面積
 $\div 268.4m^2$

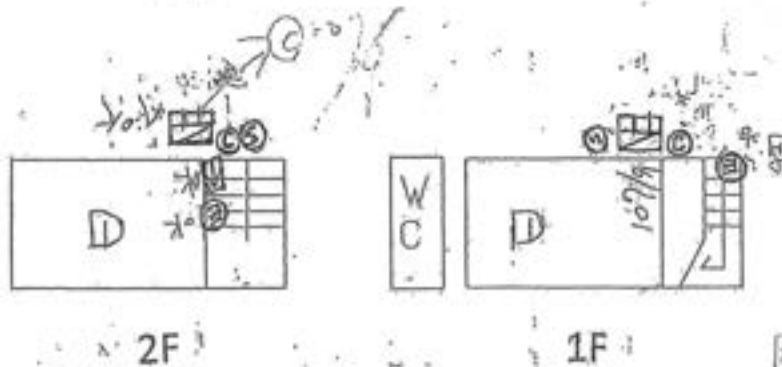

與正本相符

清智證字第8604號
 楊文

茄萣國小含幼兒園(新建教室)1F

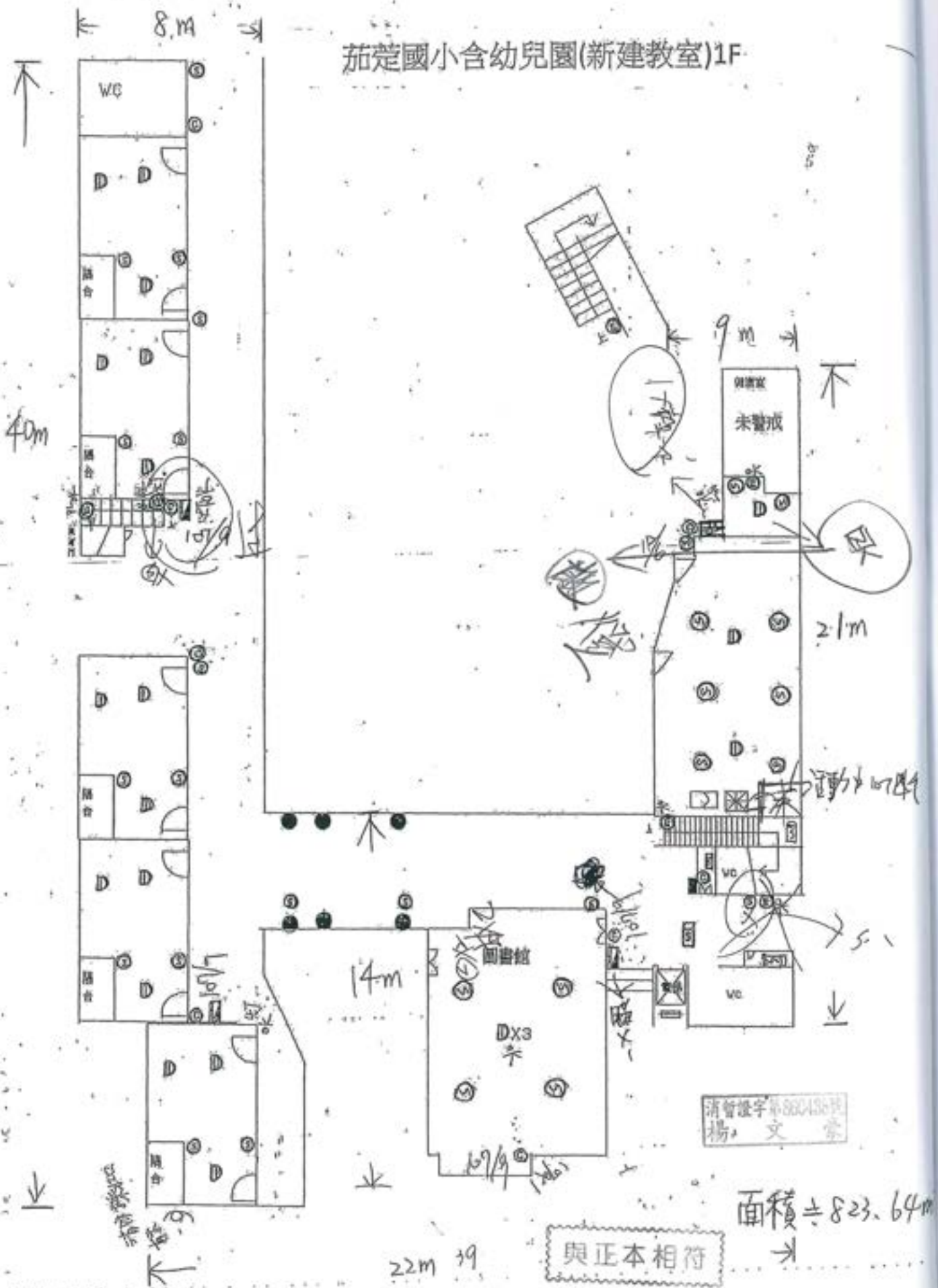

茄萣國小合幼兒園(新建教室)2F

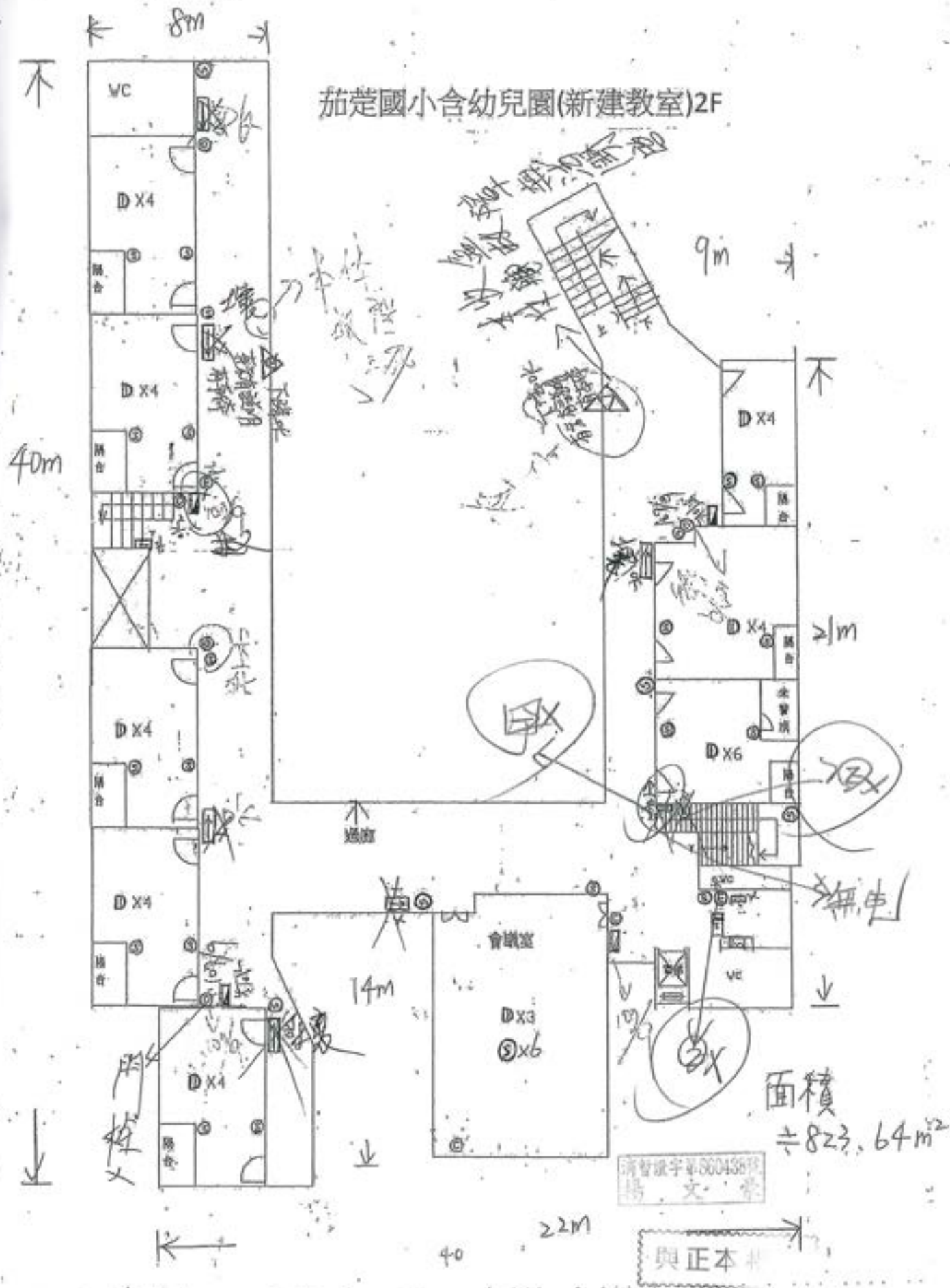

735 424

茄萣國小含幼兒園(新建教室)3F

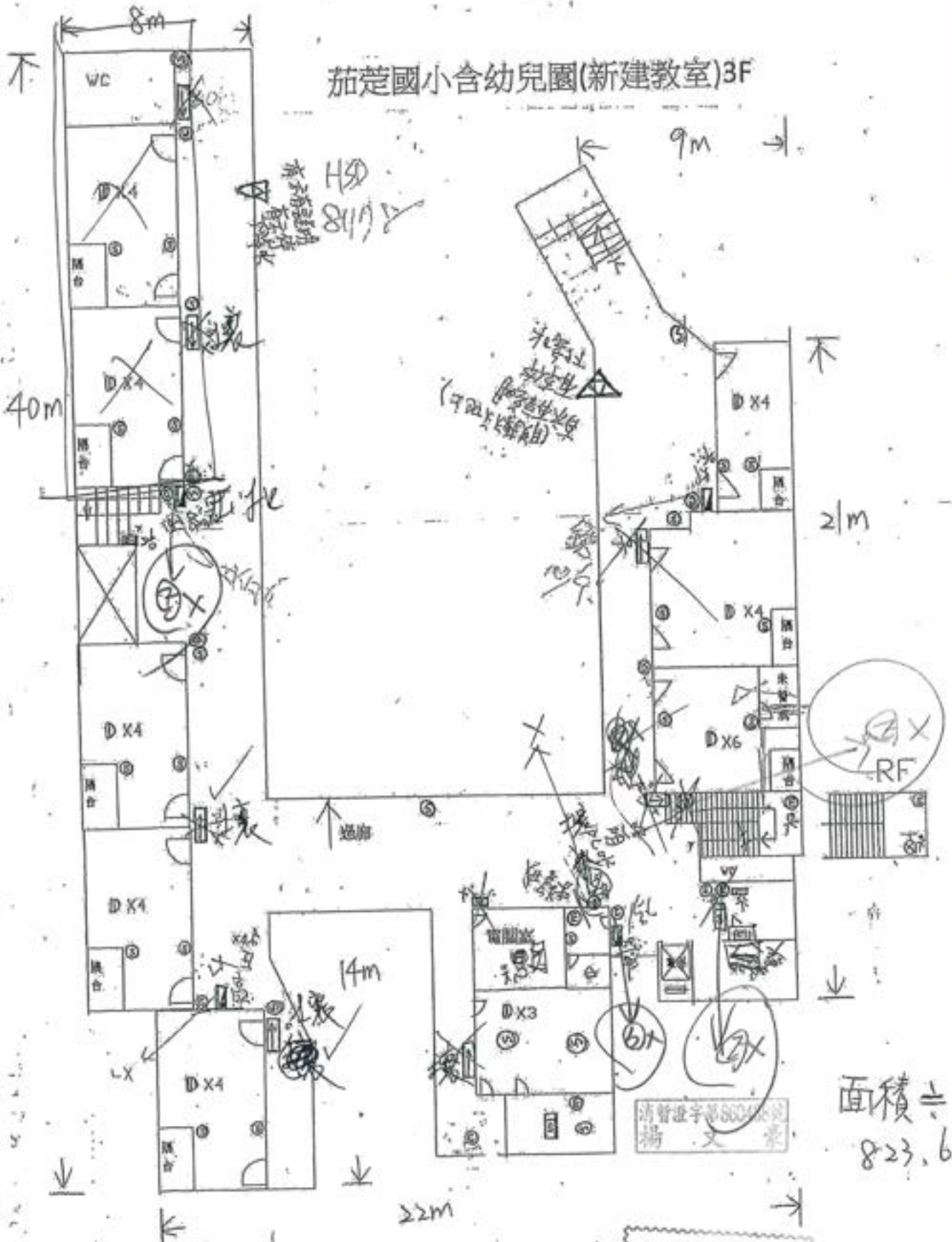

面積 ÷
823.64m

與正本相符

幼兒園 20m



面積
≅ 222.6m²

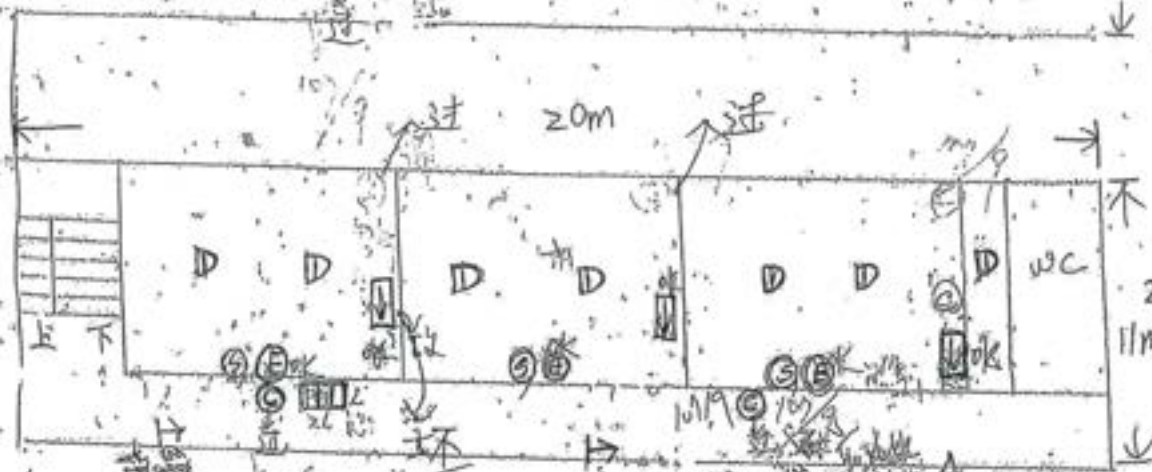

面積
≅ 222.6m²



3F 走廊部 (3L)
面積
≅ 222.6m²



面積
≅ 251.34m²

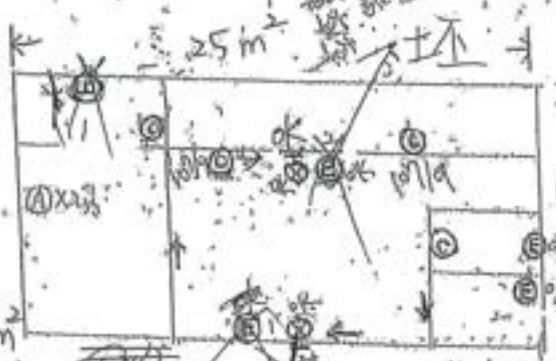

面積
≅ 251.34m²

茄萣國小含幼兒園

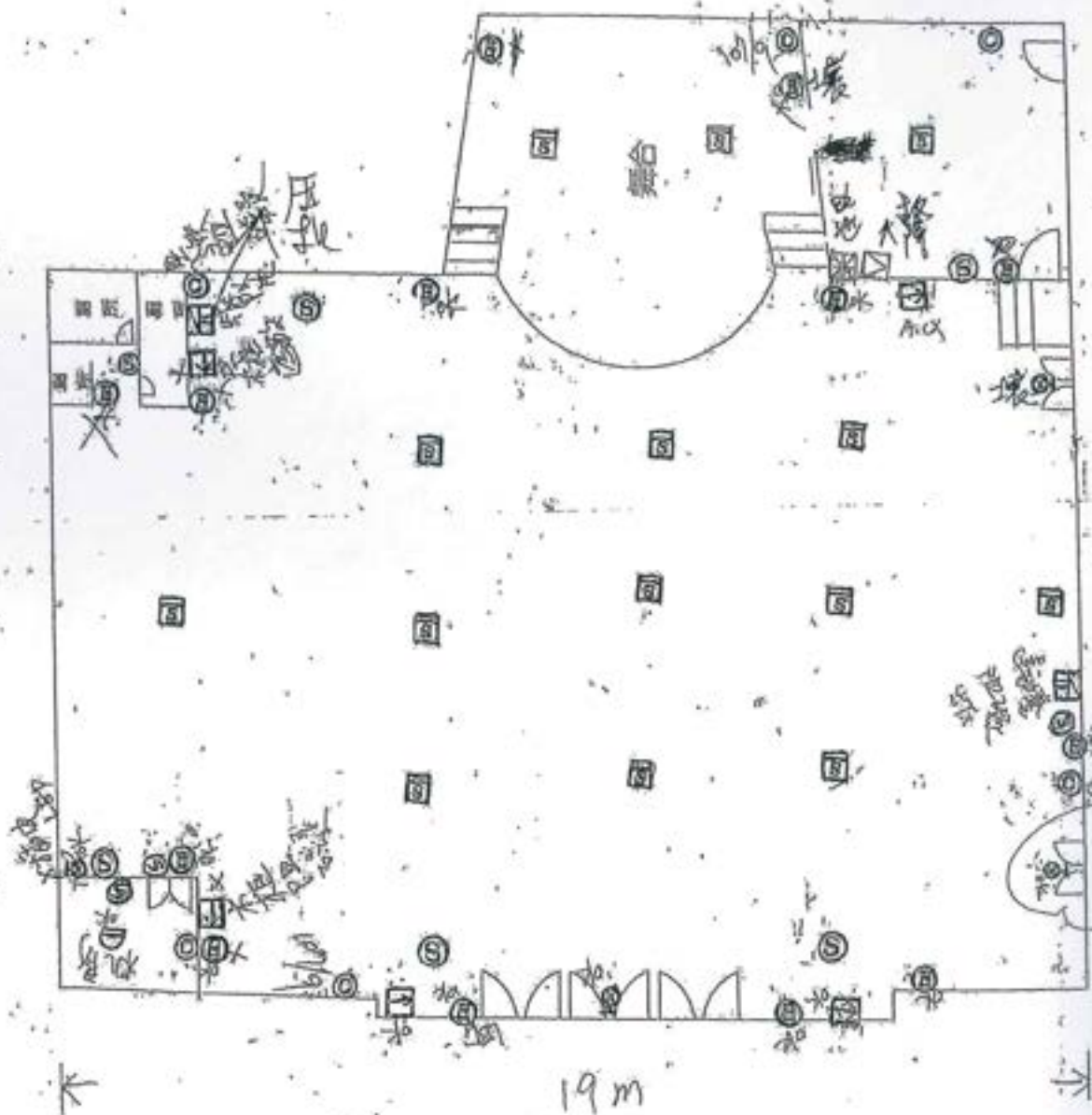

茄萣國小合幼兒園(活動中心)

19m

面積 $\approx 361.6m^2$

與正本相符

測量字號 860438
場 文 章

局長林琦瑞

技師 林琦瑞

收執 林琦瑞

起造人	使用分區	建築地點	基地面積		建築要項	建築物		設計人	監造人	承造人	建造執照字號
			其他	附樓		各層用途	防空避難				
高縣茄苳鄉茄苳二段 王茄苳路二段 王茄苳路二段	文教區	高縣茄苳鄉茄苳二段 王茄苳路二段	M ²	M ²	建築要項 地下層 第一層 第二層 第三層 第四層 第五層 第六層 第七層 第八層 第九層 第十層 第十一層	各層用途 川堂 教室 教室 教室 教室 教室 教室 教室 教室 教室 教室	防空避難 地上 地下	吳文助	吳文助	李育麟	(81)(12)(1) 高縣建局建管字第...
住址 高縣茄苳鄉 茄苳村	層棟戶數 地上 地下	地段 福西段	法定空地面積 壹拾玖M ²	建造類別 新建	鋼筋混凝土造	停車場 室內 室外	事務所名稱 吳文助	事務所名稱 吳文助	營造廠名稱 晟益營造有限公司	竣工日期 捌壹年拾貳月拾肆日	收執 王碧霞

右列建築
請在冊日
右給

局長陳盛奇

收執

高雄市政府建設局使用印章

局長 湯無窮

與正本相符

71

起造人姓名	使用分區	建築地點	基地面積	建築物					其他	建築要項	防空避難	投備	設計人姓名	監造人姓名	承造人姓名	建築執照字號
				各層用途	各層面積	建築要項	各層用途	各層面積								
高維新	文教區	高維新街	肆玖柒捌柒貳玖	第一層	三五二	第二層	三四	第三層	三四	第四層	三四	吳文助	吳文助	邱玉	(84) (11)	
高維新	住宅區	高維新街	肆玖柒捌柒貳玖	第一層	三五二	第二層	三四	第三層	三四	第四層	三四	吳文助	吳文助	邱玉	(84) (11)	
高維新	住宅區	高維新街	肆玖柒捌柒貳玖	第一層	三五二	第二層	三四	第三層	三四	第四層	三四	吳文助	吳文助	邱玉	(84) (11)	

中華民國



局長 林璿璿

伍月拾玖日

與正本相符

清智字號

中華民國國民身分證



姓名 蘇 恆 欽

出生年月日 民國 59 年 6 月 26 日

性別 男

發證日期 民國 105 年 4 月 17 日 (高市) 換發

統一證號 S121339020

與正本相符

父 蘇 清 華 母 蘇 謝 枝 連

配偶 謝 靜 宜 役別

出生地 臺灣省高雄縣

住址 高雄市路竹區社中里5鄰
仁愛路82號



0131574312

與正本相符

請登錄字第860436
楊 文 堂

中華民國



中華民國



此 證

內政部郵六

林豐正

消防安全設備
裝置檢修
暫行執業證書

警字號
860438

楊文豪 民國五九年二月六日出生
身分證字號：B120973534

核與申請暫行從事消防安全設備設計
監造裝置及檢修人員須知規定相符會
行發給證書(曾行改裝)且其消防設備
執業證書之消防設備師人數滿五百人且消防設備
人數滿五千人之標準(六月三十日之)

消防證字第860438號
楊文豪

與正本相符

中華民國身分證

姓名：楊文豪

出生日期：民國59年2月6日

身分證號碼：B120973534



父：楊超生 母：楊潘桂蘭

配偶：黃惠蘭 性別：男

出生地：高雄市

住址：高雄市政府舊址第22鄰
77路3號3樓



0175103309



結業證書

中消訓(專)字第 1090003 號

楊文豪 先生/小姐 (身分證字號：E120973554)

中華民國 59 年 02 月 06 日出生，於 109 年 7 月 18 日至 109 年 7 月 19 日期間參加內政部委託辦理消防專門技術人員講習機構財團法人中華民國消防技術顧問基金會所辦理之消防專門技術人員講習班第 C10901 期，經訓練期滿結業成績合格，特予核發證書以茲證明。

消管證字第 860438 號
楊文豪

原始領取消防專技證號：

消管證字第 860438 號

與正本相符

此 證

內政部委託辦理消防專門技術人員講習機構
財團法人中華民國消防技術顧問基金會
董事長



廖

明



中華民國 109 年 08 月 11 日

本證書依內政部消防署 109 年 8 月 4 日，內授消字第 1090822994 號函准予備查

